



Regeling nieuwe toetreders

Certificeringsregeling PS & WPB



railAlert

Opbouw en samenhang documenten

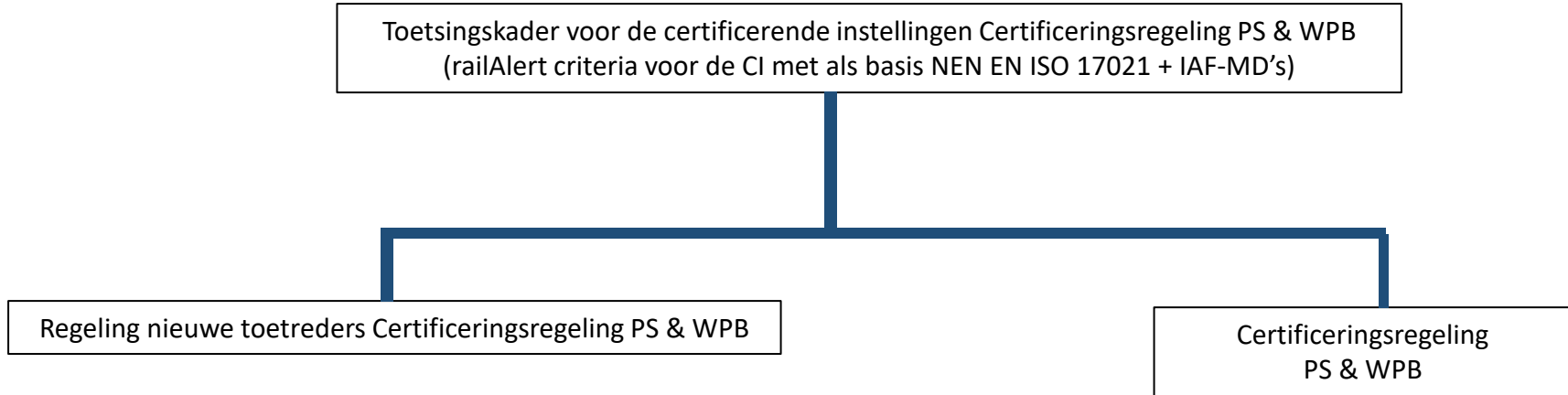

Note: alle documenten zijn te vinden op de railAlert-website:

<https://www.railAlert.nl/systemcertificering/Certificeringsregeling>
<http://railalert.dm-s.nl/bedrijven/certificeringsregeling>
[bedrijven/certificeringsregeling](http://railalert.dm-s.nl/bedrijven/certificeringsregeling).

Algemeen

- In de vorige versie van de Certificeringsregeling PS & WPB maakte het proces ‘nieuwe toetreders’ deel uit van de Certificeringsregeling PS & WPB
- De procedure is in een processchema samengevat.
- Per stap zijn duidelijke vrijgave momenten vastgesteld op basis van onderlinge afstemming tussen de Certificerende Instelling (CI), railAlert en ProRail.
- Verduidelijking rolverdeling en de besluitvorming door railAlert in samenspraak met ProRail
- Alleen activiteiten uitvoeren indien:
 - gecertificeerd als PS of WPB (opgenomen in het railAlert-register PS en/of WPB)
 - én erkend door ProRail (door ProRail erkende ondernemingen).

Processtappen

- Proces en document gekoppeld aan de certificeringsregeling PS & WPB:
 - Stap 1 - Intake kandidaat-bedrijf door de Werkkamer Systeemcertificering
 - De organisatie neemt contact op met railAlert (afspraak voor intakegesprek)
 - Het managementsysteem (PS en/of WPB) van de kandidaat moet zijn opgezet en er moet een plan van aanpak zijn voor de implementatie en opstart van de dienstverlening.
 - Na akkoord van de werkkamer kan gestart worden met fase-1-audit (audit uitgevoerd door de CI)

Processtappen:

- Stap 2 - Fase-1 audit door CI
 - Alle non-conformities moeten afgehandeld zijn
- Stap 3 - railAlert geeft een advies over de tijdelijke erkenning aan ProRail
 - ProRail neemt besluit over wel/geen tijdelijke erkenning
- Stap 4 - Fase-2-audit
 - Uitvoering audit op basis van minimaal twee representatieve ProRail-erkenningprojecten
 - Als de organisatie voldoet aan de eisen van de Certificeringsregeling PS en/of WPB zal het certificaat PS en/of WPB worden verstrekt door de CI.

Processtappen

- Stap 5 - Definitieve erkenning door ProRail
 - De organisatie informeert railAlert over het behalen van het certificaat PS en/of WPB en de organisatie vraagt aan ProRail formeel erkenning aan.
 - Alleen met een definitieve erkenning van ProRail mag een PS en/of WPB (inclusief een certificaat Certificeringsregeling PS en/of WPB) activiteiten uitvoeren.

Proces stappen (schematisch):

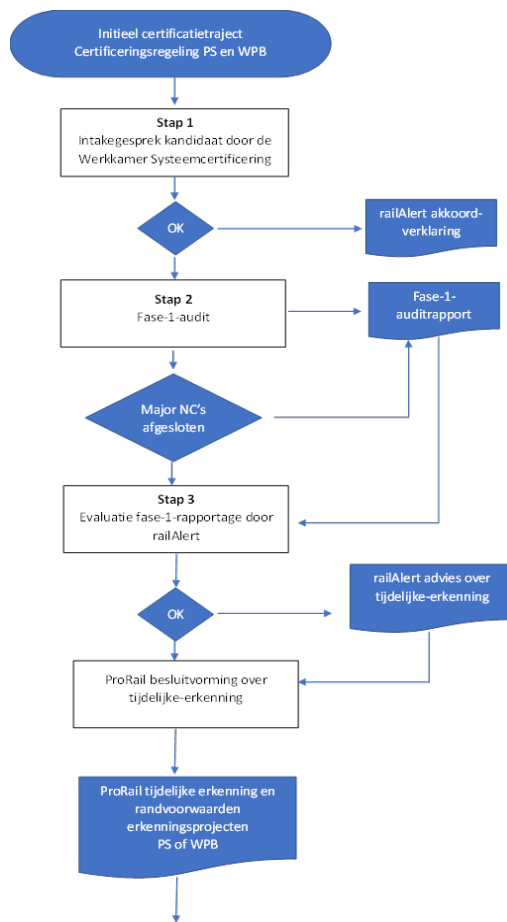

Proces stappen (schematisch):

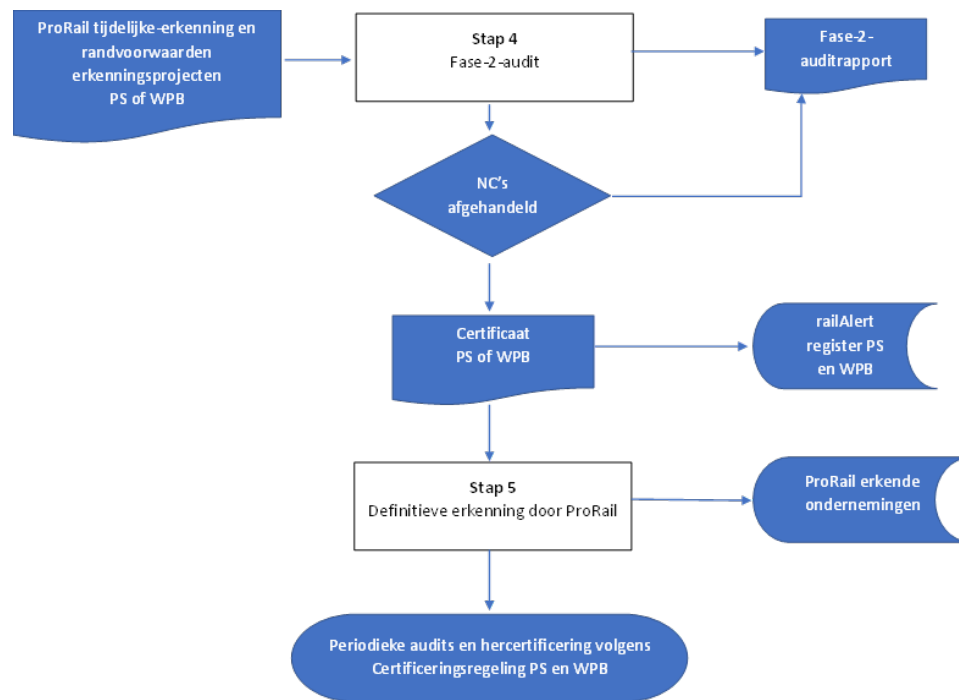

Samen werken aan arbeidsveiligheid

railalert.nl

railAlert